

Direktdruck auf MFP-Geräte

Die Canon Multifunktionsgeräte (MFP) stehen den Lernenden an folgenden Standorten zur Verfügung:

- Rorschach, Feldmühlestrasse: Schüleraufenthaltsbereich
- Rorschach, Alcan: Zimmer A102
- Altstätten, Bildstrasse: Zimmer G1.04

History			
Version	Datum	Person	Bemerkung
0.1	29.09.2015	Roberto Marinho	erstellt
0.2	04.01.2016	Christoph Loher	Printscreen angepasst
0.3	26.07.2016	Christoph Loher	Für alle Stao angepasst

Direktdruck auf MF-Geräte

Dokumente können in der gewünschten Anzahl und Eigenschaft (z.B. geheftet, gelocht, Broschüre) auf einem MF-Gerät direkt von einem Schul-PC aus ausgedruckt werden. Um den erteilten Druckauftrag zu starten ist es notwendig sich am MFP-Gerät zu authentifizieren (mittels PIN) und den Druck freizugeben.

Für das Drucken stehen zwei Drucker resp. Warteschlangen zur Verfügung: 'CP-Color' und 'CP-SW'. Wenn Sie auf den Drucker 'CP-SW' drucken, wird der Auftrag schwarz/weiss ausgedruckt. Bei einem Druck auf den Drucker 'CP-Color' wird der Auftrag farbig ausgedruckt.

Druckaufträge, welche nicht innerhalb von 72 Stunden ausgedruckt werden, werden automatisch gelöscht.

1. Drucken Sie auf einen der beiden Drucker die gewünschten Dokumente. Aktivieren oder deaktivieren Sie allfällig gewünschte/ungewünschte Funktionen (z.B. Heften) in den Eigenschaften des jeweiligen Druckers. Beachten Sie hierbei die installierten Optionen der jeweiligen Geräte.
2. Gehen Sie an ein beliebiges MFP-Gerät und authentifizieren Sie sich mit Ihrem PIN.
3. Tippen Sie auf "Secure Print".

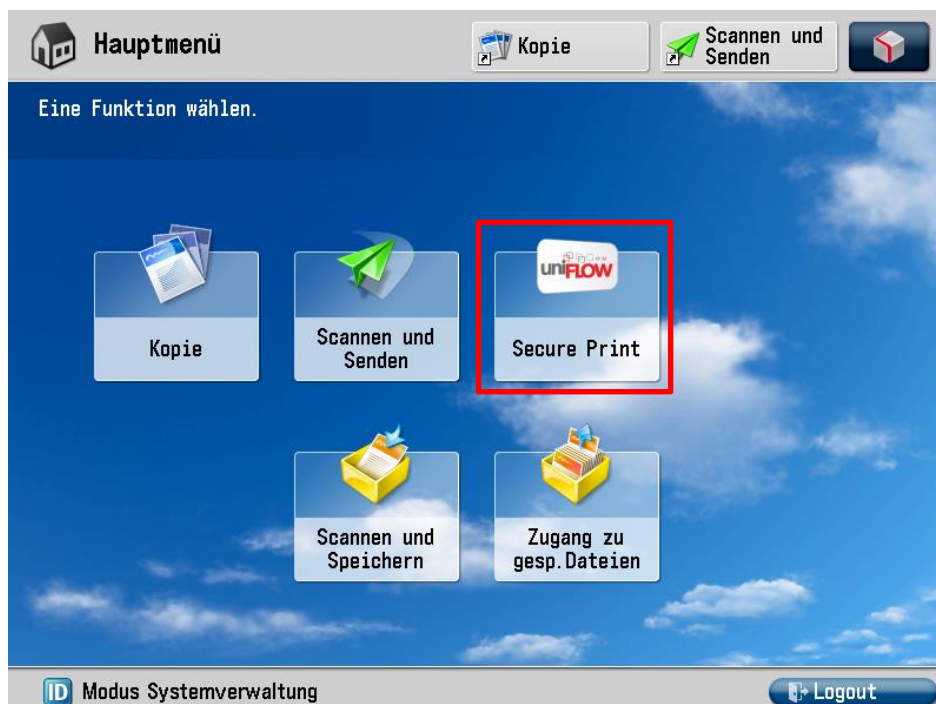

Direktdruck auf MF-Geräte

4. Ihre Druckaufträge werden angezeigt. Sie können den Druck direkt mittels der Taste "Drucken+L..." (Drucken und Löschen) starten. Druckaufträge können auch ohne Ausdruck direkt gelöscht werden. Bei der Funktion Drucken werden die Aufträge nicht sofort gelöscht und bleiben in der Übersicht um diese später nochmals auszudrucken.

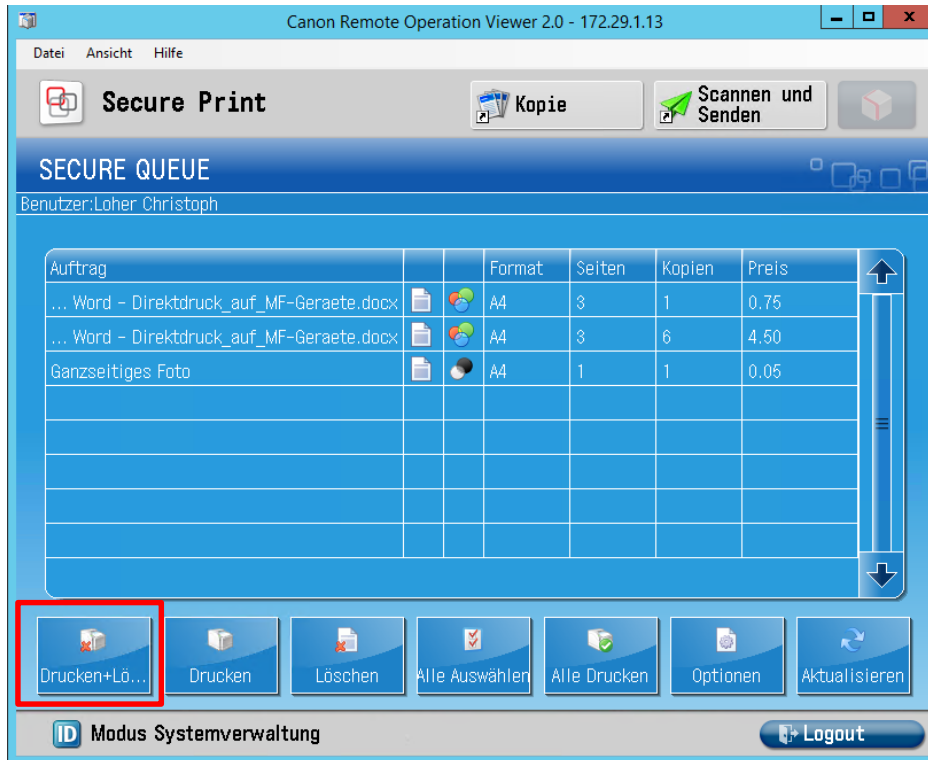

5. Melden Sie sich am MF-Gerät ab.

Wichtige zusätzliche Informationen für Lernende:

- Der Kopier- / Drucksaldo beträgt CHF 30.- für die gesamte Lehrdauer.
- Pro schwarz / weiss Kopie werden je 5 Rappen abgezogen.
- Pro Farbkopie werden 25 Rappen abgezogen.